Sara Pantaleo

Attore

E-mail	sara.pantaleo@yahoo.it
Telefono	+39 3397254544
Web	www.planetfilm.it/portfolio-item/sara-pantaleo/

Breve descrizione

Ho studiato tra Roma, Londra e New York, perchè amo alzare sempre la posta in gioco. Ottima capacità di imitare accenti. Canto (soprano). Spiccata propensione alla danza e al movimento, ho studiato le basi dello stage combact e praticato diversi sport, tra cui equitazione, arrampicata, nuoto, sci e snowboard.

Formazione

Periodo	Istituzione/località
2015 - 2016	**Full Moon Films NYC**
2015	**Linklater Center NYC**
2013	**Biennale College Teatro**
2012	**Sound Art 23**
2012	**LAMDA**
2010	**Centro Sperimentale di Cinematografia**
2009 - 2012	**Link Academy - European Academy of Dramatic Arts**
2019 - 2020	**Arete Training**
2020	**Efilsitra Acting Studio e Artisti 7607**

Filmografia

Attore

Anno	Titolo	Regia	Casa di produzione	Campo
2021	**La Finestra/Das Fenster**	Gianluca Bazzoli	Collettivo Soma, Sagapò Aps	teatro
2021	**Perfetta per me**	Gianluca Bazzoli		cortometraggio
2020	**Inappropriate**	Lisa Maria Kerschbaumer	JC Bits Productions	cortometraggio
2019	**Wordbox - Fabulamundi**	Nicola Bremer	Teatro Stabile di Bolzano	teatro
2019	**Figli**	Giuseppe Bonito	Wildside	lungometraggio per il cinema
2018	**And so my face became my scar**	Joele Anastasi	Quartieri dell'Arte e Teatro Bellini	teatro
2017	**7.3**	Rossella Celati		teatro
2016	**La cucina**	Marco Bernardi	Teatro Stabile di Bolzano	teatro
2016	**Oltre i confini**	Giuseppe Cassese	Roma Film Academy	cortometraggio
2015	**Alla deriva - dal San Juan di Max Aub**	Chiara Visca	Sagapò Teatro	teatro
2014	**È tutta colpa delle madri**	M. Ruggeri e E. Galli	Industria Indipendente	teatro
2014	**Il cervo, l'alce, il capriolo**	Alessandro Tamburini		cortometraggio
2014	**La distanza da qui**	Marcello Cotugno	Drao	teatro
2013	**I Pupa**	Alessandro Formica	Fuoco Sacro	teatro
2012	**Dacia Duster Italia**	Bruno Fabresse		Spot Pubblicitario
2012	**Aquadro**	Stefano Lodovichi	Mood Film	lungometraggio per il cinema
2012	**Scene da un grande affresco**	Silvio Peroni		teatro

2012	**13**	Marzia Dal Fabbro		teatro
2012	**Rossella 2**	Carmine Elia	Cattleya	serie TV
2012	**Un deux trois...Pam Ham!**	Marcello Cotugno	Compagnia Alfredo Angelici	teatro
2011	**Il gabbiano**	Fabiana Iacozzilli		teatro
2010	**Eyepet - per Sony PS3**	Marcello Cotugno	Sipra - Madcast	Spot Pubblicitario

Assistente alla regia

Anno	Titolo	Regia	Casa di produzione	Campo
2013	**Servo per due**	Pierfrancesco Favino e Paolo Sassanelli	Gli Ipocriti	teatro

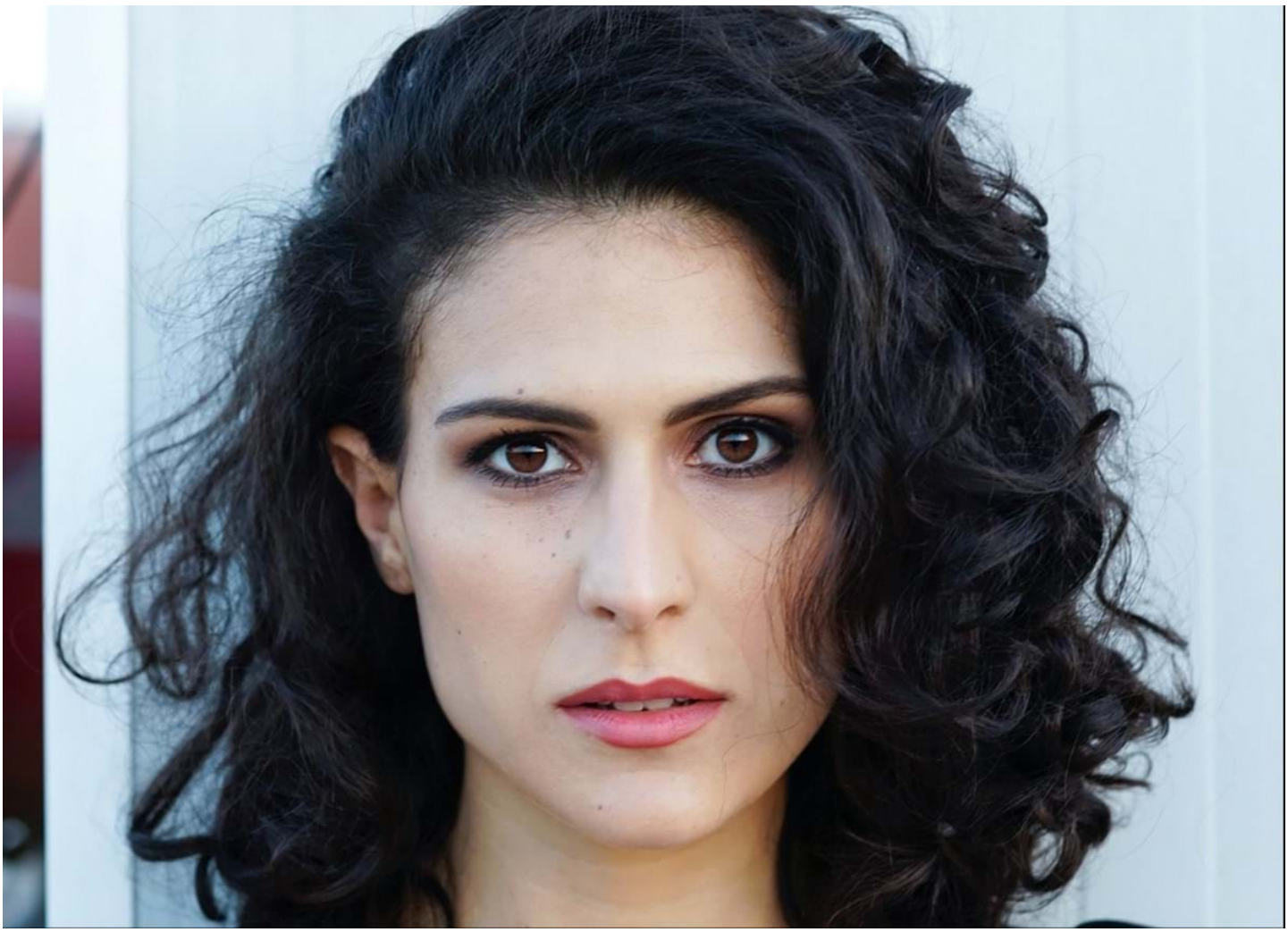

© Marcello Norberth

© Marcello Norberth

© Marcello Norberth

© Marcello Norberth