Schloss Runkelstein

Beschreibung

Das Schloss Runkelstein ist eine mittelalterliche Burg, welche den größten erhaltenen profanen Freskenzyklus des Mittelalters beherbergt. Das Schloss liegt in der Nähe von Bozen auf einem Felsen über der Talfer, am Eingang zum Sarntal. Die Anlage besteht aus der eigentlichen Burganlage und einer weitläufigen Vorburg. Die Bilderburg hat bis heute seinen mittelalterlichen Charakter bewahrt.

Anschrift

St. Anton - S. Antonio 15
39100 - Bozen - Bolzano

Erlaubnisgeber

Stiftung Bozner Schlösser Schloss Runkelstein - Castel Roncolo
St. Anton - S. Antonio 15
39100 - Bozen - Bolzano
Telefon +39 0471 329844
Fax +39 0471 324026
E-Mail runkelstein@runkelstein.info
Web www.runkelstein.info

Kategorie: Burgen, Schlösser, Herrenhäuser, Ansitze, Festungen

Topic: idyllisch

Baustil: Mittelalter

Fassade: Natursteinfassade

Wasser:	✓
Strom:	✓
Aufzug:	✓
Parken:	✓
Zufahrt für	PKW

© Augustin Ochsenreiter

© Augustin Ochsenreiter

© Augustin Ochsenreiter

© Augustin Ochsenreiter

© Augustin Ochsenreiter

© Augustin Ochsenreiter

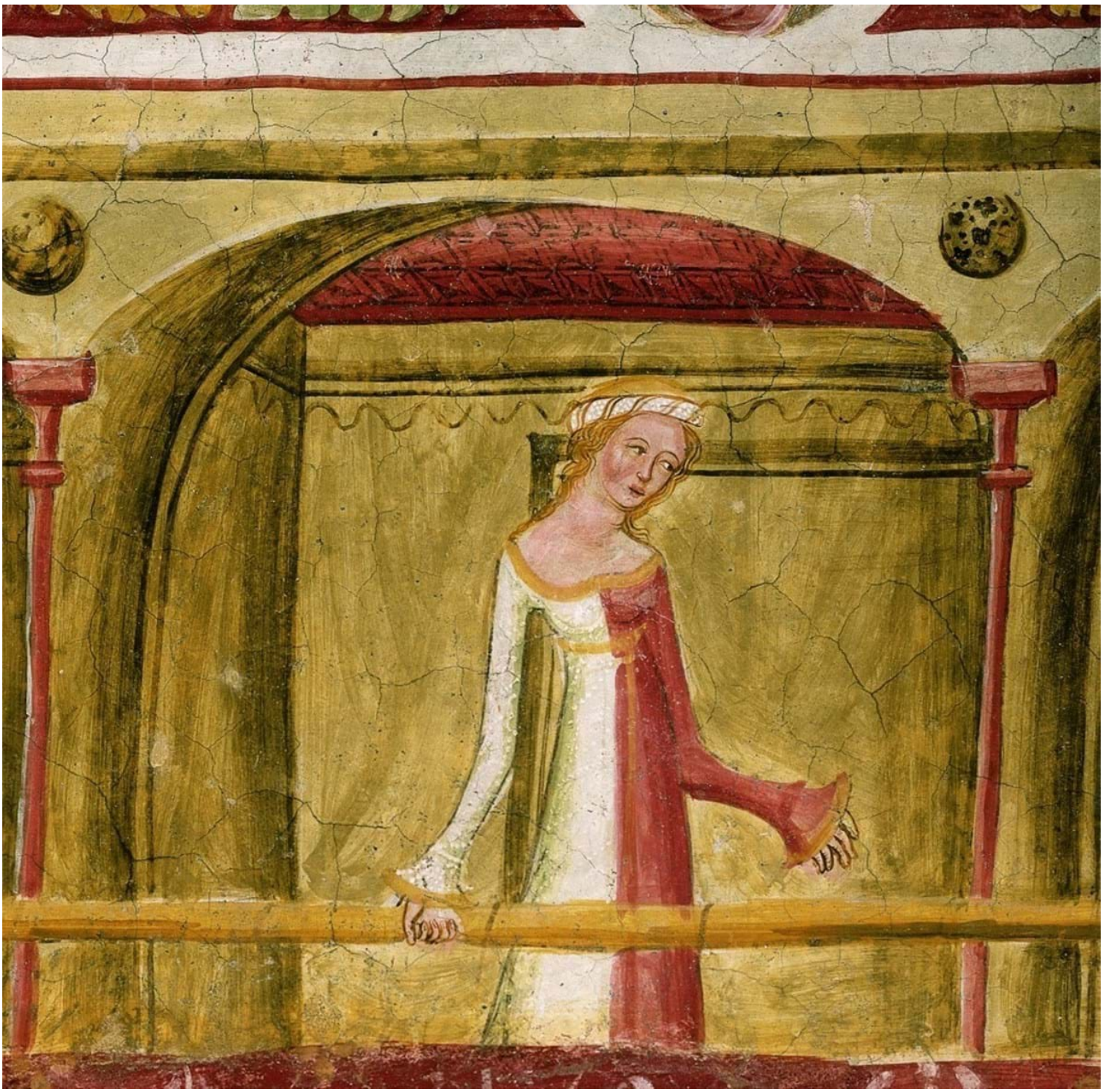

© Augustin Ochsenreiter

© Augustin Ochsenreiter

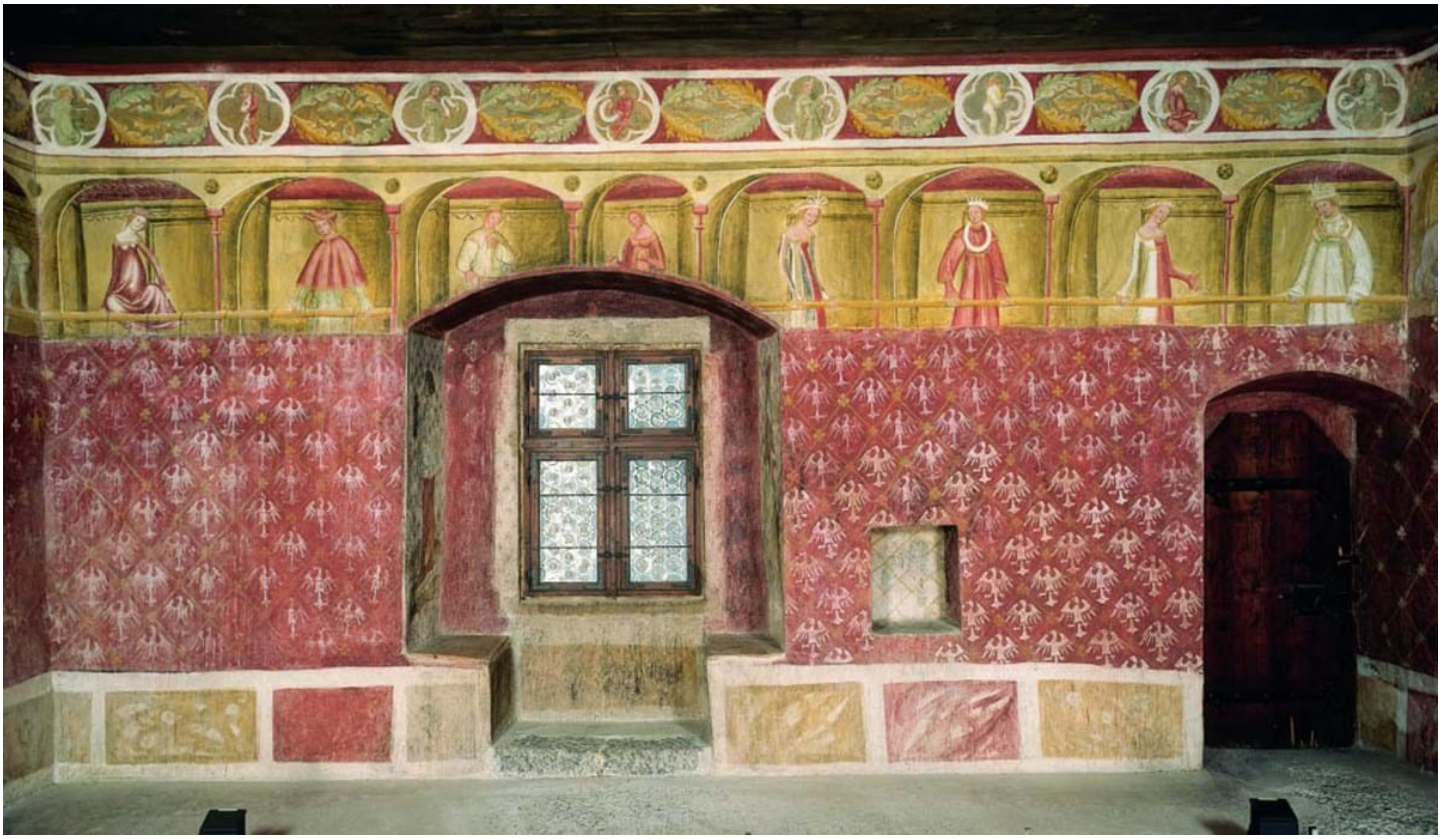

© Augustin Ochsenreiter

© Augustin Ochsenreiter

© Augustin Ochsenreiter

© Augustin Ochsenreiter

© Augustin Ochsenreiter