Land- und Forstwirtschaftliches Versuchszentrum Laimburg

Beschreibung

Das land- und forstwirtschaftliche Versuchszentrum Laimburg versteht sich als führende Forschungsinstitution für das breite Spektrum an landwirtschaftlichen Themen in Südtirol. Die Forschungstätigkeit legt Wert auf Praxisbezug und verfolgt das Ziel, die Konkurrenzfähigkeit der Südtiroler Landwirtschaft durch einen entscheidenden Wissensvorsprung zu steigern. Auf den Versuchsfeldern und in den Laboratorien wird einerseits an raschen Lösungen für die Probleme der landwirtschaftlichen Praxis gearbeitet, andererseits beschäftigt man sich aber auch mit Grundlagenforschung zu besonderen Schwerpunktthemen, um nachhaltige Strategien für die Zukunft zu entwickeln. Seit seiner Gründung im Jahre 1975 hat sich das Versuchszentrum Laimburg einen Platz unter den führenden landwirtschaftlichen Forschungsanstalten im deutschsprachigen Raum erarbeitet.

Anschrift

Pfatten, Laimburg 6 - Vadena, Laimburg 6
39040 - Auer - Ora

Erlaubnisgeber

Land- und Forstwirtschaftliches Versuchszentrum Laimburg Dr. Oswald Bauer - Dott. Oswald Bauer
Pfatten, Laimburg 6 - Vadena, Laiburg 6
39040 - Auter - Ora
Telefon +39 0471 969516
Fax +39 0471 969599
E-Mail laimburg@provinz.bz.it
Web www.laimburg.it

Wasser:	✓
Strom:	✓
Aufzug:	✗
Parken:	✓
Zufahrt für	PKW, LKW





© Florian Mohn



© Florian Mohn



© Florian Mohn

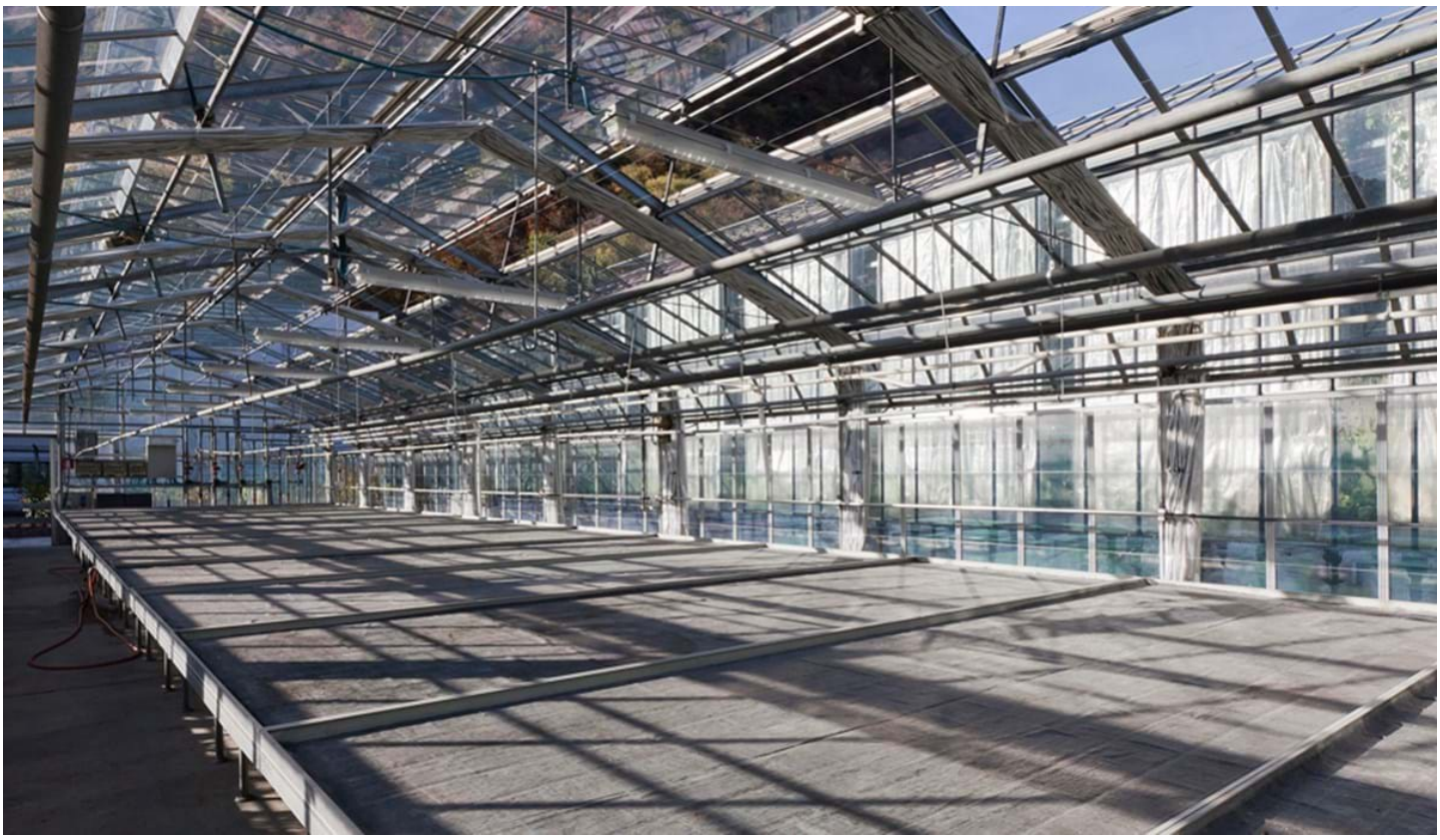

© Florian Mohn



© Florian Mohn



© Florian Mohn



© Florian Mohn



© Florian Mohn



© Florian Mohn



© Florian Mohn



© Florian Mohn



© Florian Mohn



© Florian Mohn