Hotel Gasthof Grüner Baum

Beschreibung

Das Hotel Gasthof Grüner Baum liegt im Zentrum von Glurns. Die Kernsubstanz des Gebäudes stammt aus der Zeit um 1500, die Stube ist ca. 300 Jahre alt. Nach mehr als 30 Jahren Unterbrechung des Hotelbetriebs wurde das Haus nach behutsamen Renovierungsarbeiten 2004 wieder in Betrieb genommen. In der Restaurierung wurden moderne Elemente mit dem historischen Gemäuer verbunden. Das Hotel bietet verschiedene unterschiedlich gestaltete Zimmer, einen zweigeschossigen Lichthof und ein Panoramadach mit Blick auf den Ortler, den höchsten Berg Südtirols.

Kategorie: Hotels

Motivumfeld: ländlich

Topic: traditionell, rustikal, elegant, Gebäude von historisch-künstlerischem Interesse

Baustil: Historismus

Fassade: Putzfassade

Einrichtungsstil: bäuerlich / rustikal, klassische Moderne

Wasser:	✓
Strom:	✓
Aufzug:	✓
Parken:	✗
Zufahrt für	PKW, LKW

© Hotel Gasthof Grüner Baum

© Hotel Gasthof Grüner Baum

© Hotel Gasthof Grüner Baum

© Hotel Gasthof Grüner Baum

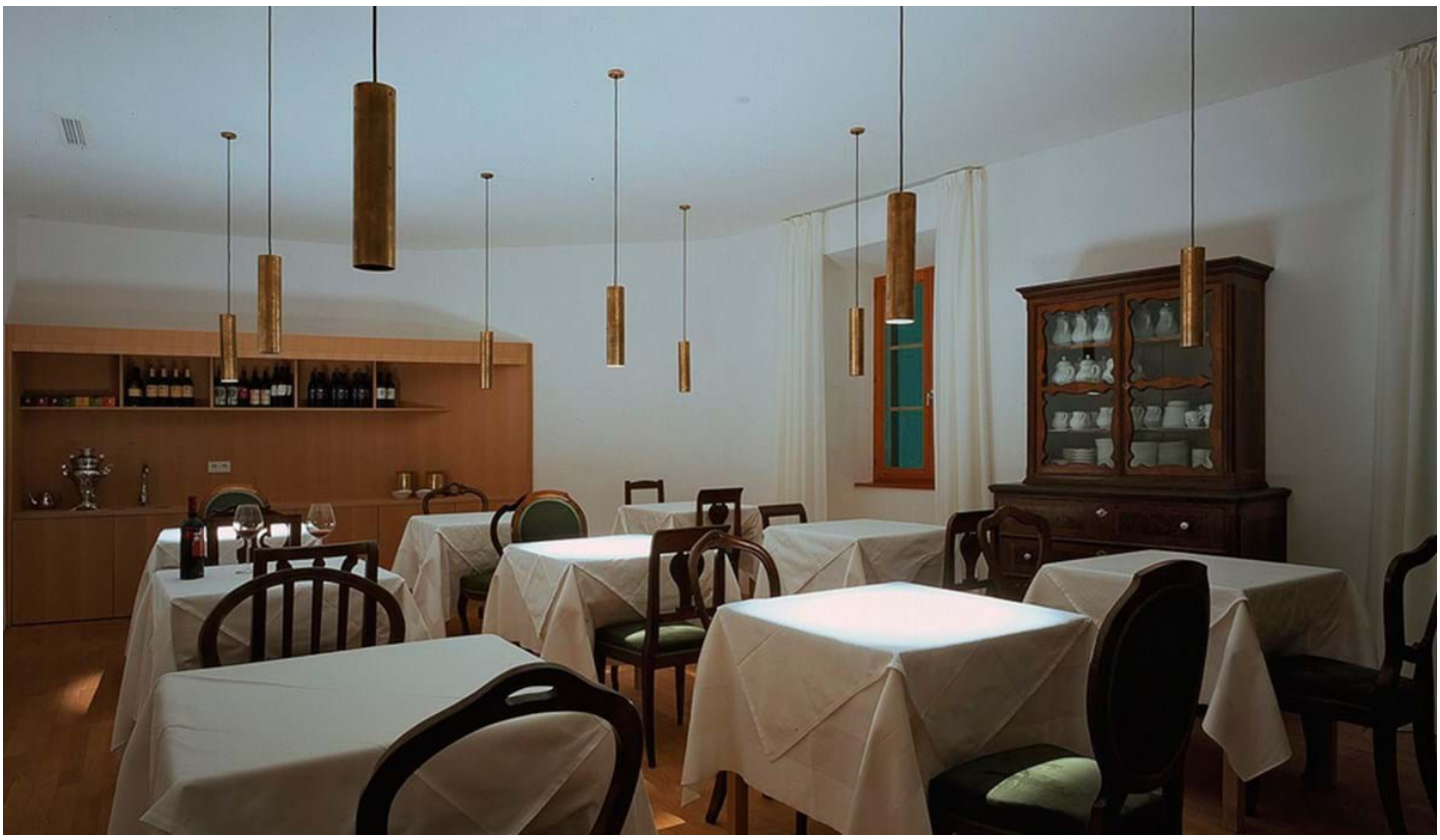

© Hotel Gasthof Grüner Baum

© Hotel Gasthof Grüner Baum

© Florian Mohn

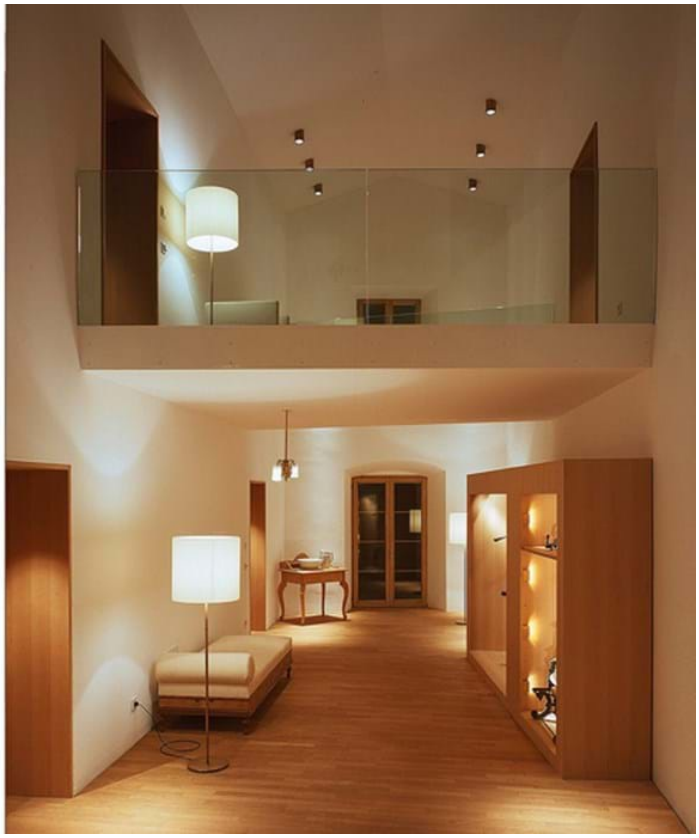

© Florian Mohn

© Florian Mohn

© Hotel Gasthof Grüner Baum

© Hotel Gasthof Grüner Baum

© Florian Mohn

© Hotel Gasthof Grüner Baum

© Florian Mohn