Festung Franzensfeste

Beschreibung

Die Festung, welche im 19. Jh. gebaut wurde, befindet sich in der gleichnamigen Gemeinde Franzensfeste, ca. 10 km von der Stadt Brixen entfernt und wird als Museum genutzt. Die Konstruktion nimmt insgesamt eine Fläche von 1km² ein und besteht aus drei miteinander verbundenen Komplexen: der unteren Festung, der Mittelfeste und der oberen Festung. Das Bauwerk verfügt u.a. über einen Waffenplatz, einer neogotischen Kirche, einen Goldbunker und einen Obelisk. Die Festung wurde vorwiegend mit lokalen Baumaterialien erbaut. Eine Besonderheit ist der lange unterirdische Tunnel, der über einen Treppenaufgang mit 457 Stufen die fast 100 Meter Höhenunterschied zwischen der unteren und der oberen Festung verbindet.

Anschrift

Festung - Fortezza
39045 - Franzensfeste - Fortezza

Erlaubnisgeber

Franzenfeste / Fortezza
Via Brennero
39045 - Fortezza
Telefon +39 0472 062950
Web www.franzensfeste.info/it/

Kategorie: Burgen, Schlösser, Herrenhäuser, Ansitze, Festungen

Topic: düster

Fassade: Natursteinfassade

Wasser:	✓
Strom:	✓
Aufzug:	✓
Parken:	✓
Zufahrt für	PKW, LKW

Florian Mohn, © Florian Mohn

Andrea Pozza, © Andrea Pozza

Florian Mohn, © Florian Mohn

Andrea Pozza, © Andrea Pozza

Florian Mohn, © Florian Mohn

Andrea Pozza, © Andrea Pozza

Florian Mohn, © Florian Mohn

Andrea Pozza, © Andrea Pozza

Florian Mohn, © Florian Mohn

Andrea Pozza, © Andrea Pozza

Florian Mohn, © Florian Mohn

Andrea Pozza, © Andrea Pozza

Florian Mohn, © Florian Mohn

Andrea Pozza, © Andrea Pozza

Florian Mohn, © Florian Mohn

Renä Riller, © Renä Riller

Florian Mohn, © Florian Mohn

Renä Riller, © Renä Riller

Florian Mohn, © Florian Mohn

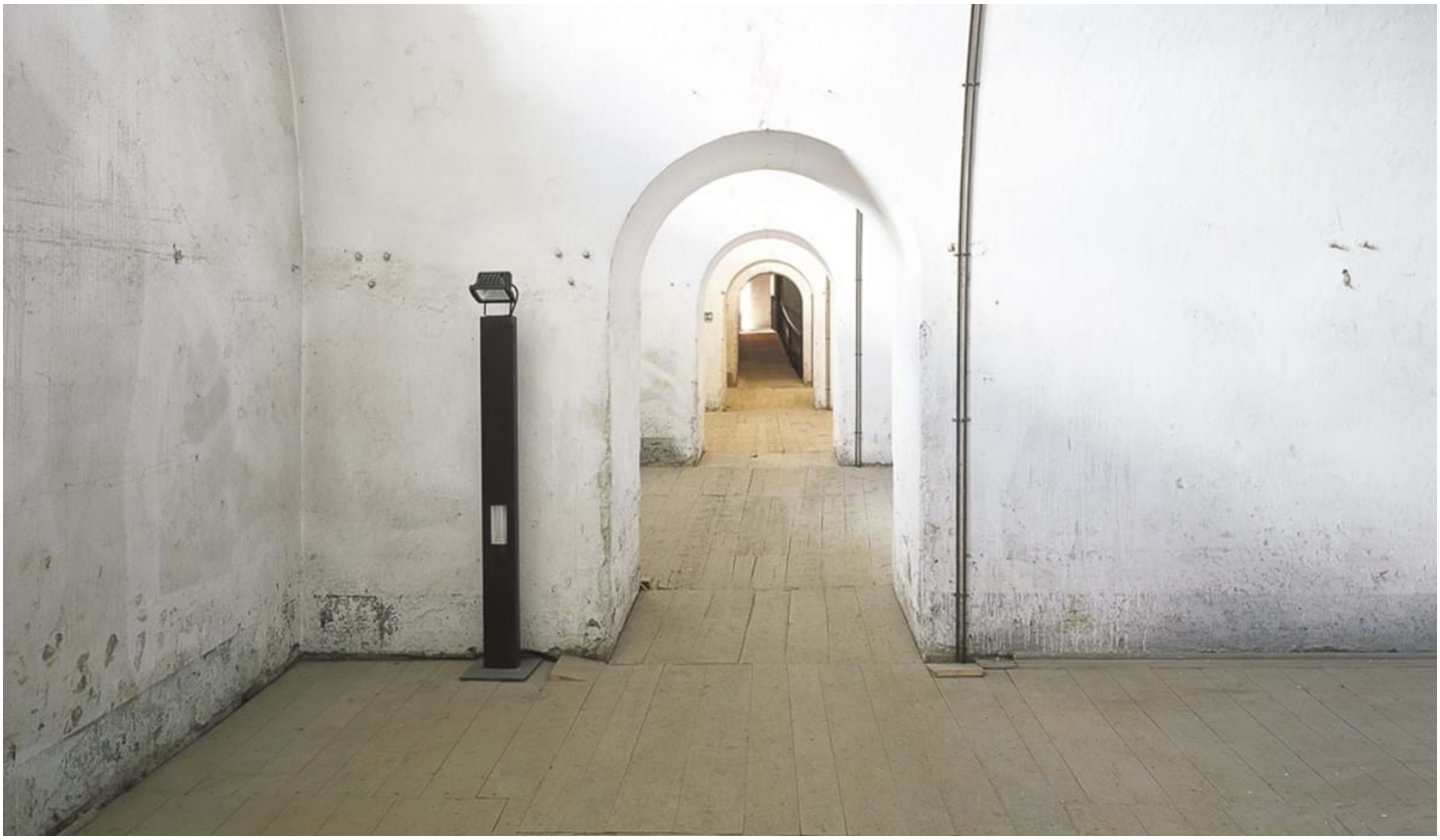

Renä Riller, © Renä Riller

Florian Mohn, © Florian Mohn

Renä Riller, © Renä Riller

Renä Riller, © Renä Riller

Renä Riller, © Renä Riller

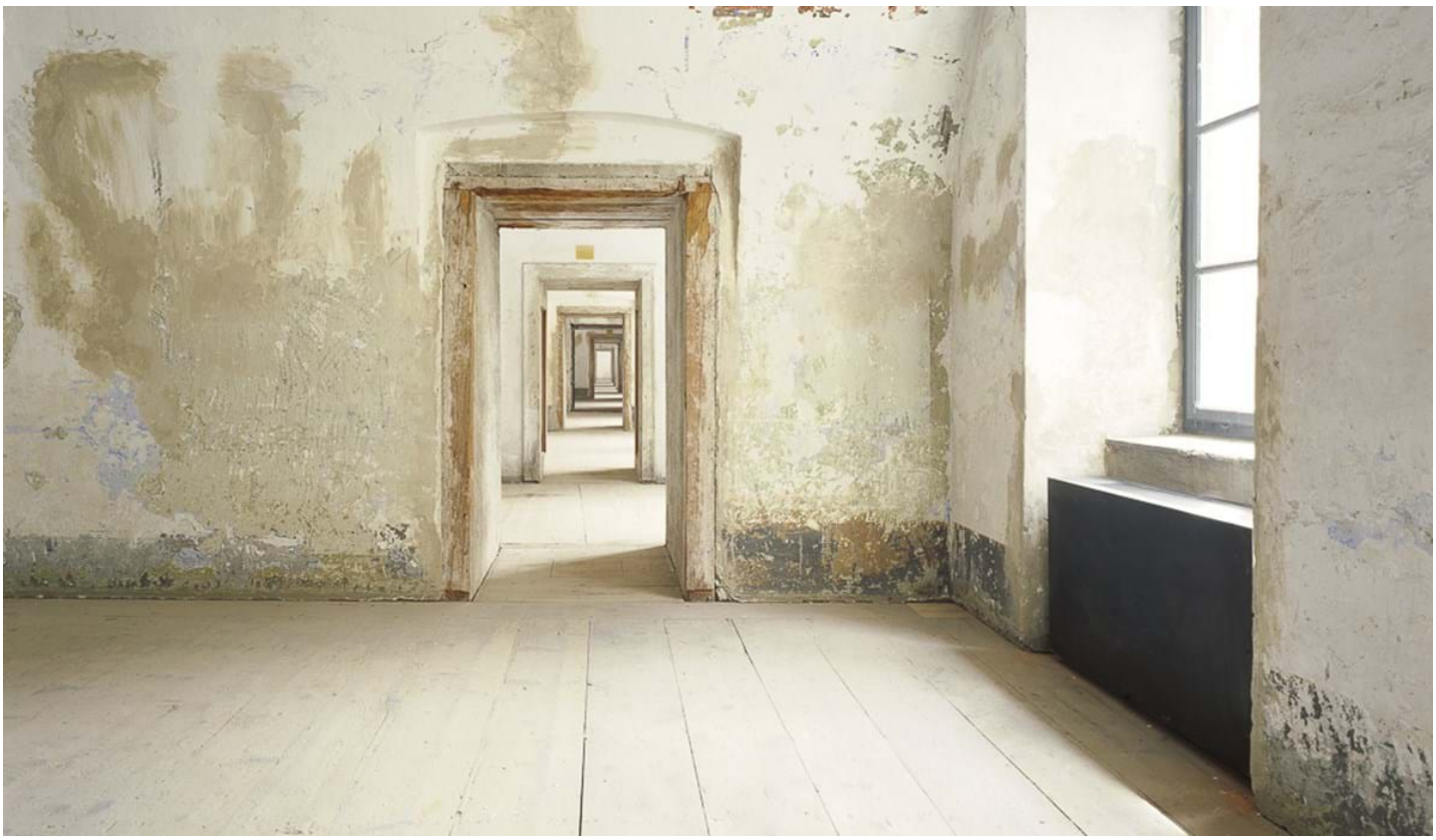

Renä Riller, © Renä Riller

Andrea Pozza, © Andrea Pozza

Chemollo, © Chemollo

Chemollo, © Chemollo

Chemollo, © Chemollo

Chemollo, © Chemollo

Chemollo, © Chemollo

Chemollo, © Chemollo

Chemollo, © Chemollo

Chemollo, © Chemollo

Marco Ottaviani, © Marco Ottaviani

Marco Ottaviani, © Marco Ottaviani

Marco Ottaviani, © Marco Ottaviani