Ariane Menz

Make-up Artist

E-Mail ariane.menz@gmail.com

Telefon +39 339 7405323

Kurzbeschreibung

Bereits mit 16 Jahren begann ich in meiner Freizeit immer wieder für freie Projekte von Fotografen Models zu schminken und nach der Matura beschloss ich dann eine Ausbildung zur Kosmetikerin zu machen. Anschließend zog es mich 2017 nach Berlin, wo ich eine einjährige Ausbildung zum Hair- und Make-up-Artisten machte. 2018 kam ich dann wieder zurück nach Südtirol und habe mich hier selbstständig gemacht.

Ausbildung

Zeitraum			Institution/Ort
2017	-	2018	**Maggie B - Berlin**
2015	-	2016	**Scuola Estetica Moderna - Bozen**

Filmografie

Make-up Artist

Jahr	Titel	Regisseur/in	Produktionsfirma	Sparte
2021	**Musical "I feel love" für VBB**			
2021	**Imagefilm für Hotel Lindenhof**			
2020	**TV-Übertragung EBEL für Sky Österreich**			TV-Sendung
2020	**Der Bozen Krimi für ARD/Das Erste**			
2019	**Theaterstück - Der Selbstmörder**	Stefanie Nagler	Freilichtspiele Lana	Theater
2019	**Imagefilm Hotel Therme Meran**	Samuel Gianordoli	Cinemepic	Videoclip
2019	**TV-Übertragung EBEL HCB Südtirol - HC Innsbruck**		Sky Austria	TV-Sendung
2019	**Musikvideo Anna Zuegg**	Daniel Eggert	Do Whatever Films	Videoclip
2019	**Präsentation neue Kollektion Öhler Fashion**	Stefanie Aichner		Videoclip
2019	**Werbespot Arcfactory**	Maximilian Ulbricht, Raphael Di Biase	Maramo Films	Videoclip
2019	**Musikvideo Beat Noir Deluxe**	Thomas Perathoner	44 Production	Videoclip
2018	**Trailer Vivobarefoot**	John McClellan	feinfilm	Videoclip
2018	**Werbespot Imperial Life**	Stefanie Aichner	Do Whatever Films	Videoclip
2018	**Musikvideo DeeEmZee**	Marco Pultke		Videoclip
2017	**Präsentation neue Kollektion MYRKA Studios**	Annika Krüger	MYRKA Studios	Videoclip
2017	**Berlin I Love You**	Justin Franklin, Daniel Lwowski, Josef Rusnak, Peter Chelsom, Dany Levy	BILY MEDIA BERLIN GmbH	Spielfilm Kino
2017	**Theaterstück - Don Camillo und Peppone**	Thomas Hochkofler	Freilichtspiele Lana	Theater
2016	**Theaterstück - Einer flog übers Kuckucksnest**	Thomas Hochkofler	Freilichtspiele Lana	Theater
2014	**Werbespot Stol.it**	Daniel Eggert	Kiwitreefilms	Videoclip
2014	**Theaterstück - Der Sumpf**	Thomas Hochkofler	Freilichtspiele Lana	Theater

2013	**Trailer XMAX Festival**	Daniel Eggert	Kiwitreefilms	Videoclip

Maskenbildner/-in

Jahr	Titel	Regisseur/in	Produktionsfirma	Sparte
2019	**Theaterstück - 100 Jahre Südtirol oder der Geburtstag einer Greisin**	Dietmar Gamper	Dekadenz Brixen	Theater
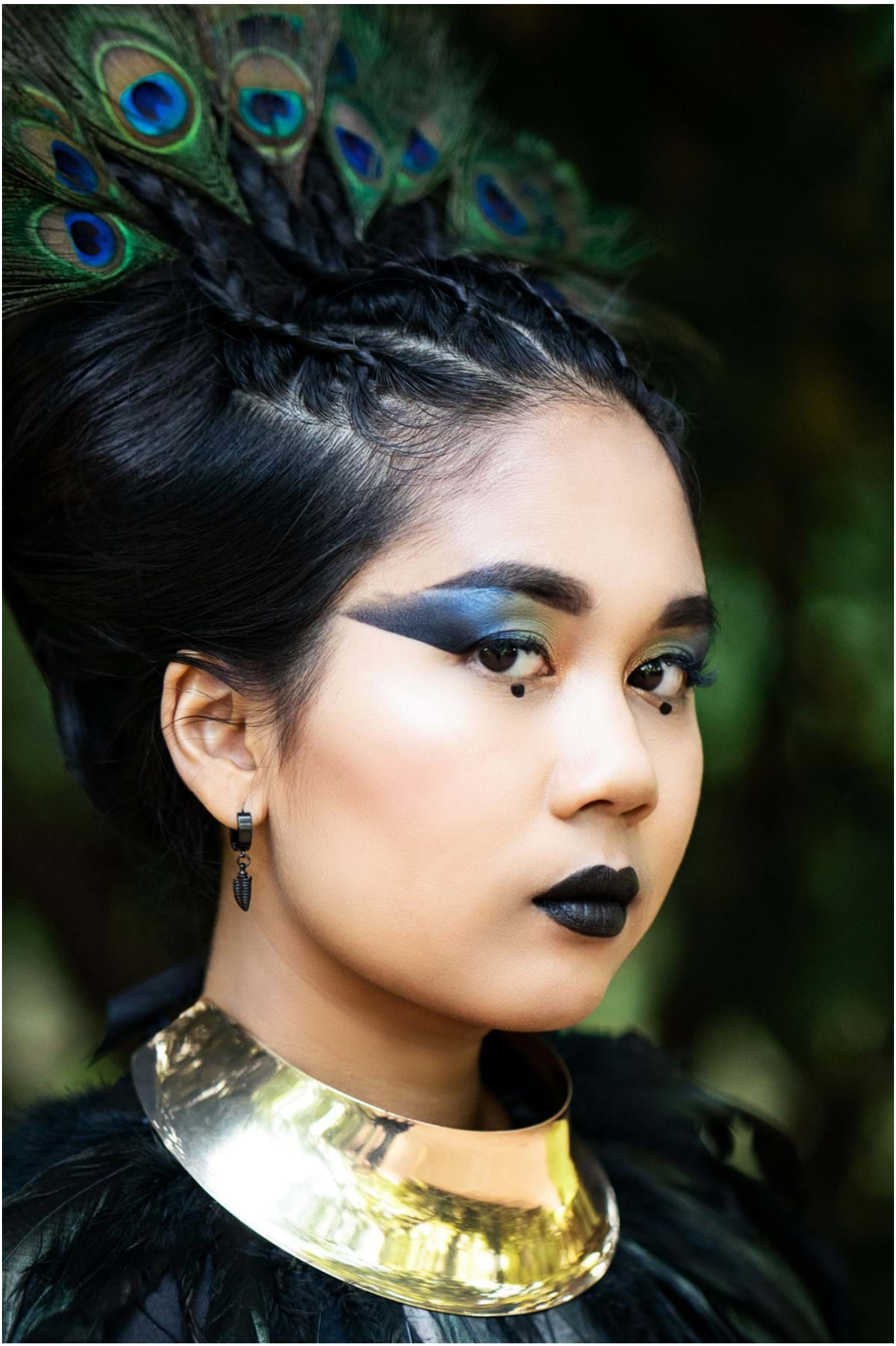
© Nomadic by Choice